

# Mengenal Desktop XFCE



Oleh : Wahyu Setiyono



## Seperti Apa sih Desktop XFCE?

Desktop XFCE ini merupakan salah satu jenis desktop yang ringan. Selain ringan, juga mudah untuk dimodifikasi baik pengguna yang awam sekalipun. Pembelajaran mengenai sistem GNU/Linux tidak hanya cukup dengan secara teknis saja, melainkan bagaimana tampilan dari aplikasi sampai pada desktop itu sendiri.

Kemungkinan beradaptasi dengan lingkungan tampilan baru pasti akan sulit. Perlu membutuhkan waktu yang cukup lama untuk paham dan mengerti sebagaimana fungsi dari masing – masing tampilannya. Untuk itu, kamu perlu tahu bagian – bagian nama serta fungsinya seperti dari jenis desktop. Pembahasan kali ini mengenai dekstop XFCE, yuk disimak!

## Lihat dulu Dekstop XFCE ini

Sudah puas dengan tampilan yang sederhana ini? Sebetulnya tampilan di atas bukan asli secara default dari sananya. Melainkan sudah ada sedikit *customize* seperti mengganti gambar wallpaper, mengganti tema, dan juga mengganti jenis icon yang dipakai.

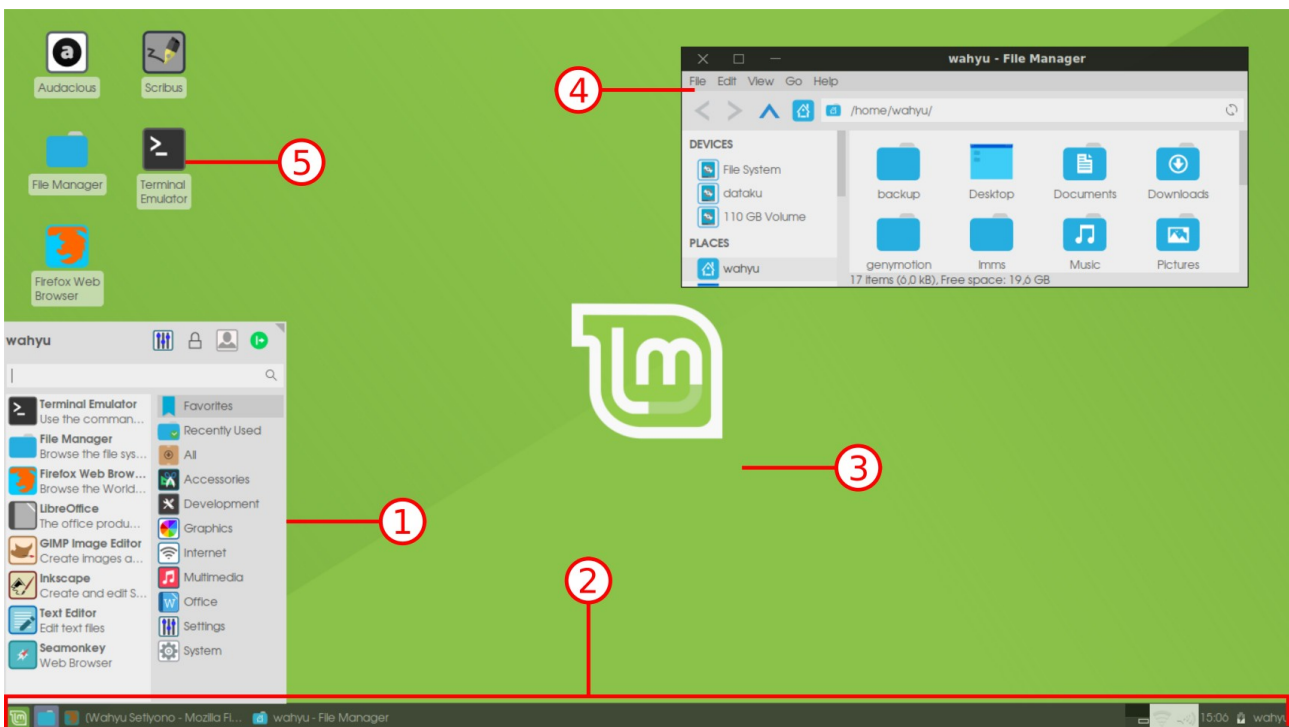

Deskripsi:

Tema (GTK Theme): Vimix

Jendela tema (WM Theme) : Windos 10 Dark

Tema icon : Masalla

# Bagian-bagian jenis desktop XFCE

Dari gambar di atas penulis akan menjelaskan sedikit agar kamu kenal seperti apa XFCE. Tak kenal maka tak tahu. :D

1. Whisker Menu
2. Pannel
3. Wallpaper
4. Jendela Aplikasi
5. Shortcut icon desktop

## 1. Whisker Menu

Menu ini merupakan bagian dari jenis desktop XFCE. Sebetulnya ada secara default sebelum kehadiran Whisker Menu, yaitu menu klasik. Bila saat menggunakan desktop XFCE tidak ada Whisker Menu, maka kamu bisa menginstalnya secara manual karena tidak berada di official repository, maka kamu harus menambahkan ppa, yakni:

```
sudo add-apt-repository ppa:gottcode/gcppa
sudo apt-get update
sudo apt-get install xfce4-whiskermenu-plugin
```

Tampilan dari Whisker Menu seperti ini.

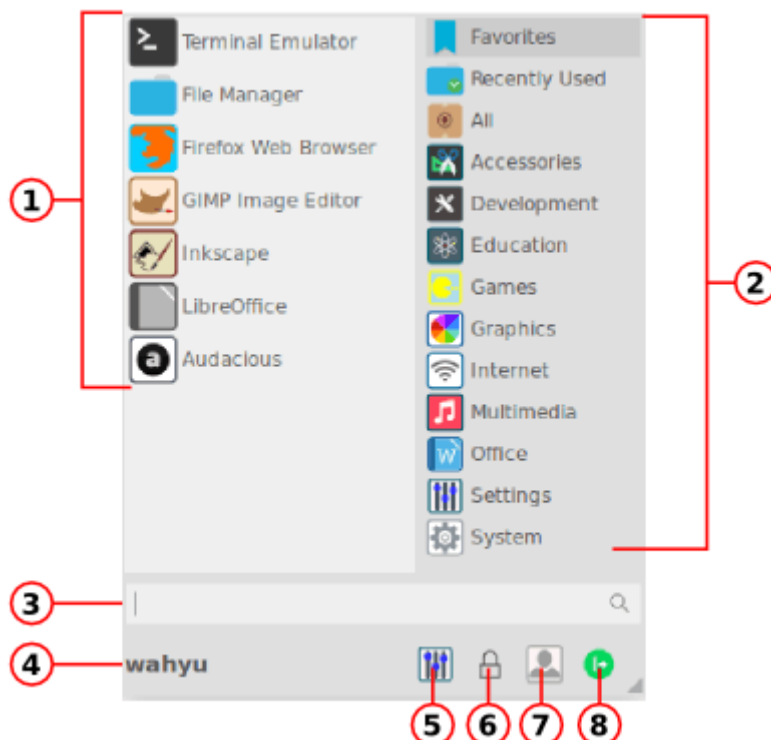

Keterangan:

1. Daftar aplikasi, untuk yang ditampilkan adalah aplikasi yang ada di list menu favorites.
2. Daftar menu aplikasi sesuai dengan kategorinya. Ada Graphic, Office, Educations, dll
3. Fitur Search aplikasi, ini memudahkan untuk mencari aplikasi. Anda tinggal ketik beberapa kata nama aplikasi, nanti akan muncul sendiri.

4. Nama user atau pengguna
5. Seluruh pengaturan sistem
6. Lock Screen, mengunci layar monitor
7. Swicth User, mengganti user atau pengguna
8. Action buttons, untuk keluar sistem, shutdown, restart, dll.

Sedangkan tampilan dari menu classic seperti ini.

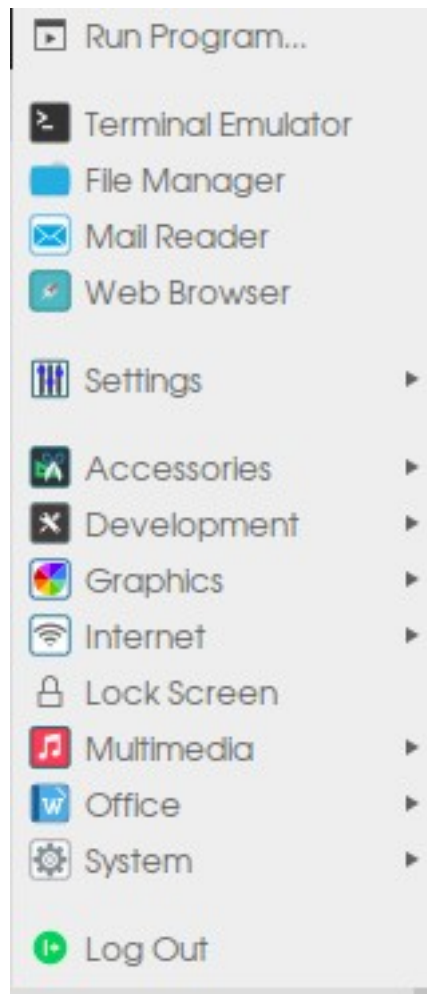

## 2. Pannel

Pannel ini biasanya berada di bawah. Namun, tetap bisa kita atur posisinya entah itu berada di atas, kiri, dan juga kanan. Perhatikan gambar berikut,

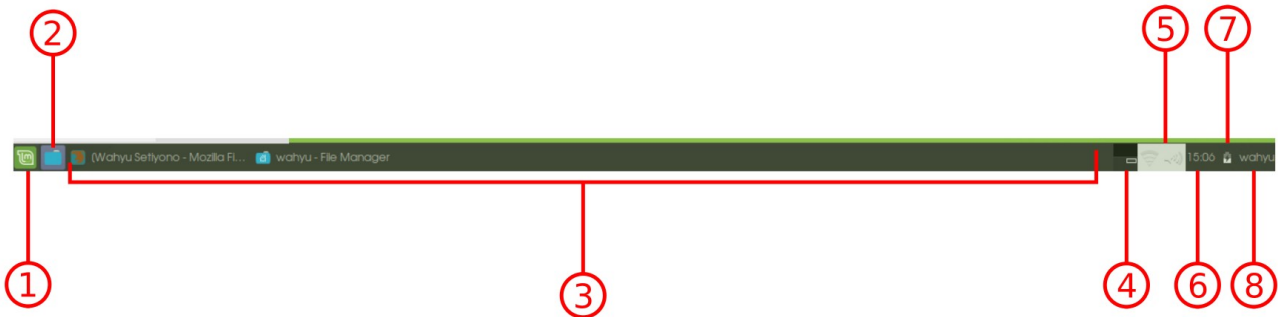

Keterangan:

1. Menu, menu ini seperti whisker menu maupun menu classic
2. Launcher applications, berisi launcher aplikasi yang dipilih misalkan file manager thunar.
3. Window Button, ini merupakan berbagai jendela aplikasi yang di-minimize. Terlihat dengan jelas beberapa aplikasi berjejeran.
4. Workspace, ini merupakan tampilan lebih dari satu desktopnya. Jadi, kamu bisa bekerja dengan lebih dari satu workspace. Bila ingin pindah dan tidak mengganggu aplikasi lain yang sedang berjalan, maka sangat tetap menggunakan lebih dari satu workspace.
5. Indicator plugins, berisi seperti network controller, audio, dan juga battery.
6. Clock, menunjukkan waktu dan juga tanggal pada sistemmu.
7. Notifitaions bar, yang berisi baterai notifikasi sampai pada seluruh aktifitas seperti plug / unplug usb drive.
8. Actions buttons, untuk yang ini pilihan pintas untuk logout, reboot, sampai dengan shutdown.

### 3. Wallpaper

Kamu bisa mengganti wallper dengan mudah pada pengaturan dekstop. Dengan meng-klik kanan > desktop setting, muncullah jendela pengaturan desktop. Lihat gambar.

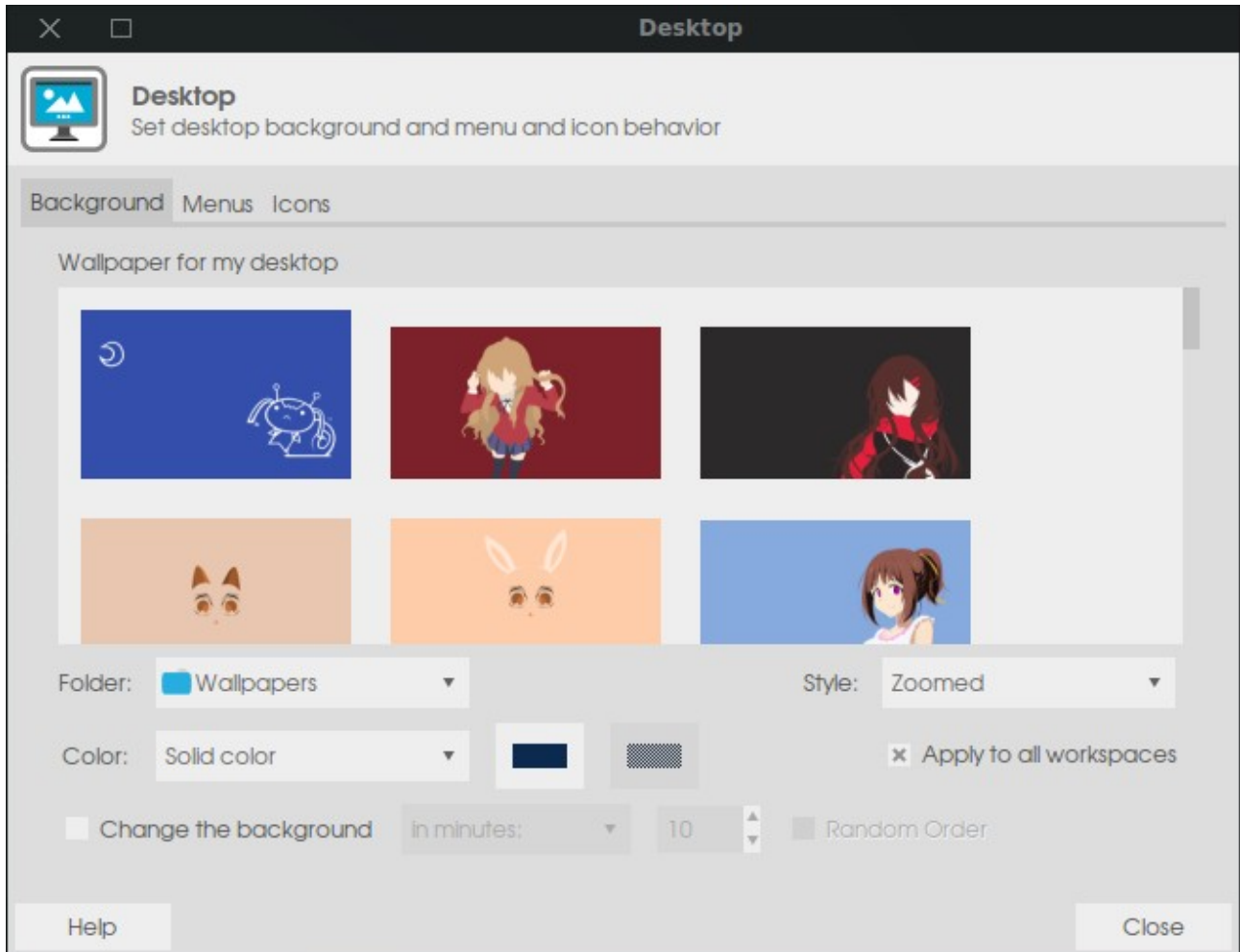

## 4. Jendela Aplikasi

Jendela aplikasi ini berada pada area desktop tertentu.

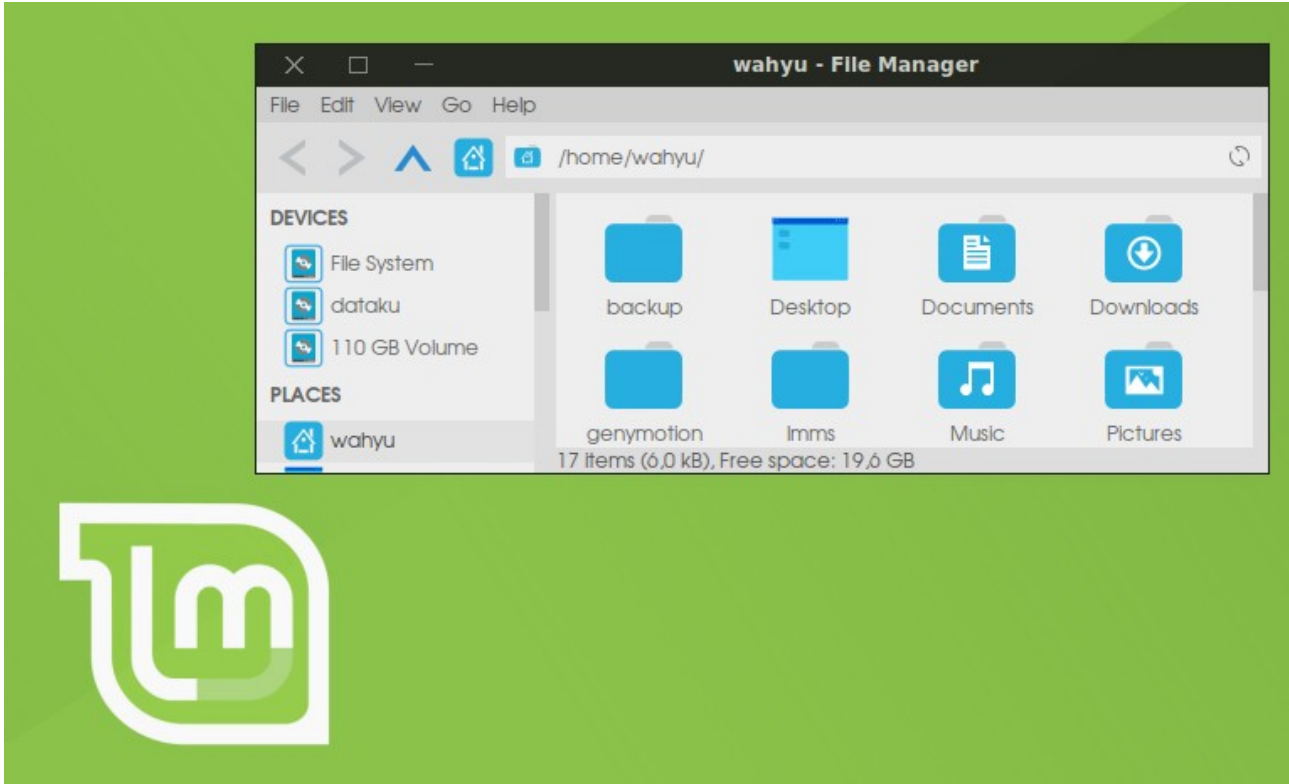

## 5. Shortcut Desktop

Gambar ini menunjukkan beberapa shortcut aplikasi yang berada di desktop kamu. Nah, untuk menambahkan shortcut pada desktop sangat mudah. Tinggal ke menu > pilih aplikasi (jangan diklik) melainkan klik kanan > Add to desktop. Selain menambahkan pada desktop, kamu juga bisa menambahkan launchernya berada di pannel.

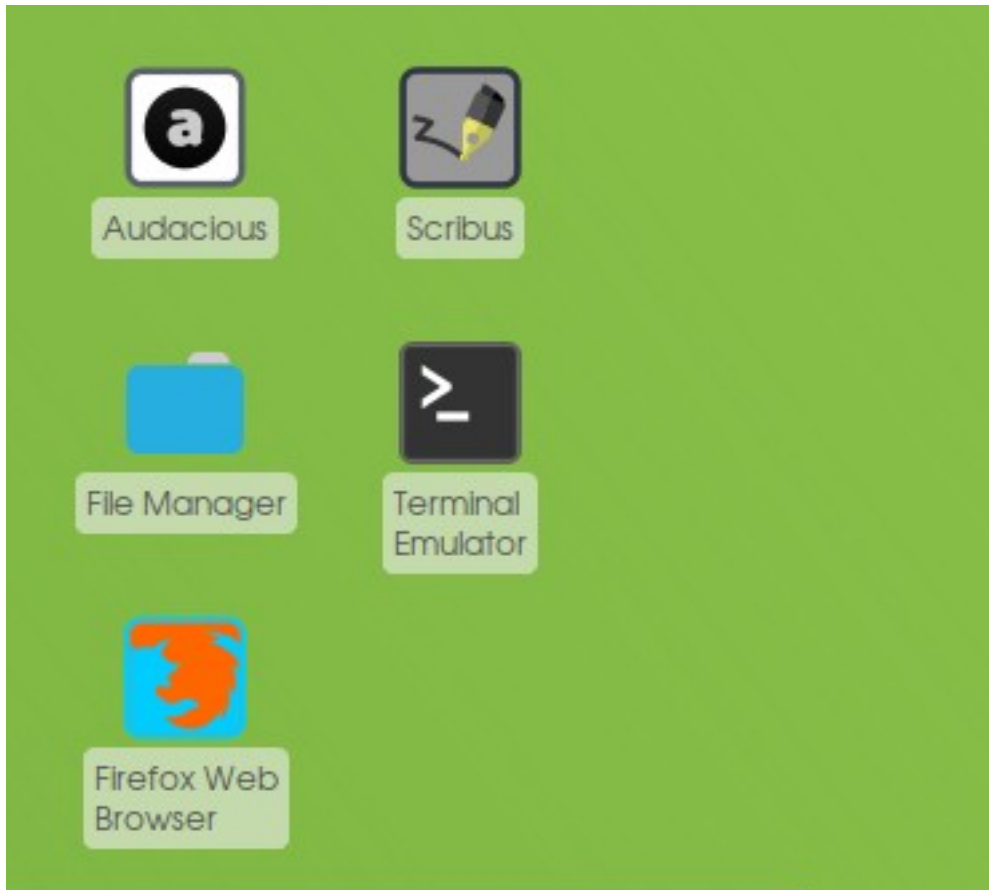

Referensi:

Whisker Menu:

<http://ubuntuhandbook.org/index.php/2014/06/install-whisker-menu-1-4-ubuntu-14-10-14-04/>



## Penutup

Tulisan ini merupakan bentuk *PDF* dari artikel<sup>1</sup> yang diterbitkan pada Minggu (15/05/2016). Tujuan dari tulisan ini adalah langkah kecil untuk mempermudah pengguna baru dalam beradaptasi dengan sistem GNU/Linux. Karena memang peralihan dari tampilan butuh pemahaman dan kerja ekstra agar tahu di mana lokasi dan fungsi dari masing – masing tampilan.

Tidak ada tulisan yang sempurna tanpa ada kritik dan saran dari semua pihak, agar lebih baik lagi dalam menulis entah itu penulisan karakter, tata bahasa yang digunakan.

## Penulis

Kamu bisa hubungi penulis pada:

[wahyusetiyono2@gmail.com](mailto:wahyusetiyono2@gmail.com)

[Facebook](#)

[Twitter](#)

---

1 <http://migrasilinux.or.id/seperti-apa-sih-desktop-xfce/>